INOX
COLLECTION
59,55x59,55 cm - 23.45”x23.45”
29,75x59,55 cm - 11.71”x23.45”
APAVISA
PORCELANICO

ARE YOU TRENDY?

INOX SILVER

1

Inox serie **60x60**
(23.45" x 23.45" - 59,55 x 59,55 cm.)
Inox silver graffiato 60x60 **G-1532**

2

Inox serie **30x60**
(11.71" x 23.45" - 29,75 x 59,55 cm.)
Inox silver graffiato 30x60 **G-1486**

SPECIAL SIZES / FORMATOS ESPECIALES

Inox lista **15x60**
(5.80" x 23.45" - 14,74 x 59,55 cm.)
Inox silver graffiato lista 15x60 **G-131**

Inox lista **7,5x60**
(2.87" x 23.45" - 7,3 x 59,55 cm.)
Inox silver graffiato lista 7,5x60 **G-93**

SPECIAL PIECES / PIEZA ESPECIAL

Inox silver graffiato mosaico random
11.71" x 11.71" - 29,75 x 29,75 cm
G-1942

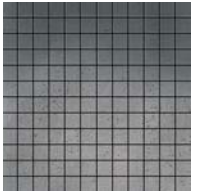

Inox silver graffiato mosaico 2,5x2,5
11.71" x 11.71" - 29,75 x 29,75 cm
G-1942

Inox silver graffiato mosaico 2,5x15
11.71" x 11.71" - 29,75 x 29,75 cm
G-1860

PRODUCTS TO BE CLEANED WITH PH NEUTRAL / LIMPIAR CON PRODUCTOS PH NEUTROS
SEE TECHNICAL CHARACTERISTICS ON PAGE 20- 21 / CONSULTAR CARACTERISTICAS TECNICAS EN PAG. 20 - 21
NON-GLAZED, RECTIFIED AND WITHOUT BEVEL EDGE FINISH PRODUCT / PRODUCTO NO ESMALTADO, RECTIFICADO Y NO BISELADO

ACCESORIES COMPLEMENTOS	SIZE FORMATO	FINISH ACABADO	GROUP GRUPO
INOX SILVER LISTELO **7,5x60**	2.87" x 23.45" - 7,3 x 59,55 cm.	GRAFFIATO	G-93
INOX SILVER RODAPIÉ / BULLNOSE **7,5x60**	2.87" x 23.45" - 7,3 x 59,55 cm.	GRAFFIATO	G-115
INOX SILVER TACO / CHIP 7,5x7,5	2.87" x 2.87" - 7,3 x 7,3 cm.	GRAFFIATO	G-41

It is recommended to use fine grain grout or controlled granulometry (CG-2 according to EN 13888) without additives. Clean it immediately after grouting.
Se recomienda emplear materiales de rejunte de grano fino o granulometría controlada (CG-2 según EN 13888) sin aditivos. Limpiar inmediatamente después de rejuntado.

Czech Coal, S.A - Praha (Czech Republic) - arch.: **SPACEPLAN PRAHA**
product: Inox silver graffiato 60x60 - 30x60

2
SIZES
FORMATOS

1
FINISH
ACABADO

GRAFFIATO
ESMERILADO

INOX SILVER

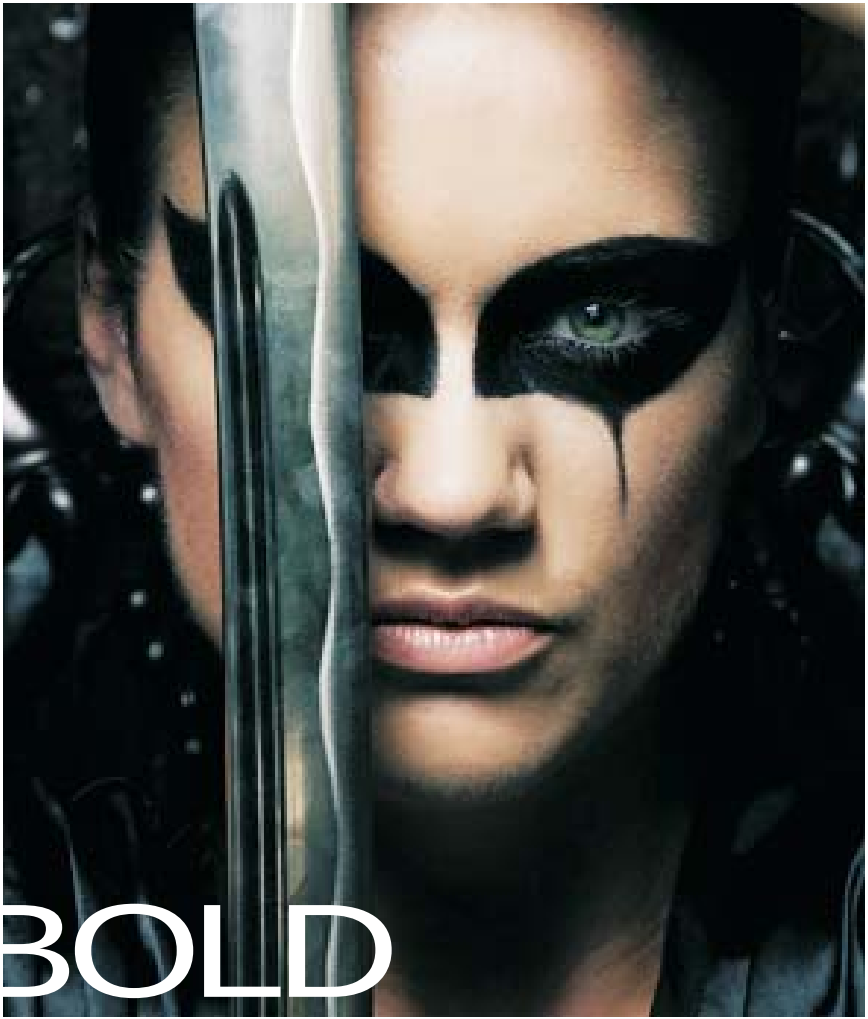

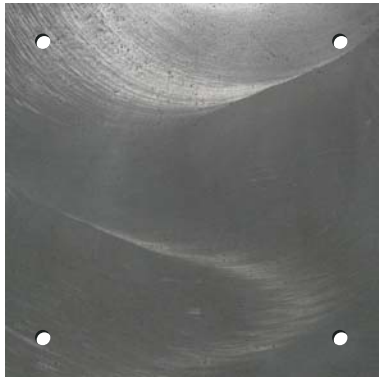

Inox silver graffiato circle-4
23.45" x 23.45" - 59,55 x 59,55 cm
G-463

Inox chrome graffiato mosaico sin fin
3.84" x 11.71" - 9,74 x 29,75 cm
G-131

Acero lista 2,5x60*	**G-147**
Cristal glass lista 2,5x60*	**G-139**
Cristal negro lista 2,5x60*	**G-139**
Cristal azul lista 2,5x60*	**G-139**
Cristal plata lista 2,5x60*	**G-139**
Cristal rojo lista 2,5x60*	**G-139**
Cristal naranja lista 2,5x60*	**G-139**
Cristal pistacho lista 2,5x60*	**G-139**
Acero moldura 1,5x60*	**G-69**

Circle tornillo

Silver **G-63**
Gold **G-63**

Circle acero

Acero **G-63**

Circle glass

Negro **G-63**
Cristal **G-63**
Rojo **G-63**
Azul **G-63**

Circle cromatic

Azul **G-43**
Blanco **G-43**
Amarillo **G-43**

It is recommended to use fine grain grout or controlled granulometry (CG-2 according to EN 13888) without additives. Clean it immediately after grouting.
Se recomienda emplear materiales de rejunte de grano fino o granulometría controlada (CG-2 según EN 13888) sin aditivos. Limpiar inmediatamente después de rejuntado.

Private house - Spain - design.: **HOMS**
product: Inox silver graffiato 60x60

INOX CHROME

1

Inox serie **60x60**
(23.45" x 23.45" - 59,55 x 59,55 cm.)
Inox chrome graffiato 60x60 **G-1532**

2

Inox serie **30x60**
(11.71" x 23.45" - 29,75 x 59,55 cm.)
Inox chrome graffiato 30x60 **G-1486**

SPECIAL SIZES / FORMATOS ESPECIALES

Inox lista **15x60**
(5.80" x 23.45" - 14,74 x 59,55 cm.)
Inox chrome graffiato lista 15x60 **G-131**

Inox lista **7,5x60**
(2.87" x 23.45" - 7,3 x 59,55 cm.)
Inox chrome graffiato lista 7,5x60 **G-93**

SPECIAL PIECES / PIEZA ESPECIAL

Inox chrome graffiato mosaico random
11.71" x 11.71" - 29,75 x 29,75 cm
G-1942

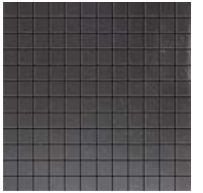

Inox chrome graffiato mosaico 2,5x2,5
11.71" x 11.71" - 29,75 x 29,75 cm
G-1942

Inox chrome graffiato mosaico 2,5x15
11.71" x 11.71" - 29,75 x 29,75 cm
G-1860

PRODUCTS TO BE CLEANED WITH PH NEUTRAL / LIMPIAR CON PRODUCTOS PH NEUTROS
SEE TECHNICAL CHARACTERISTICS ON PAGE 20- 21 / CONSULTAR CARACTERISTICAS TECNICAS EN PAG. 20 - 21
NON-GLAZED, RECTIFIED AND WITHOUT BEVEL EDGE FINISH PRODUCT / PRODUCTO NO ESMALTADO, RECTIFICADO Y NO BISELADO

ACCESORIES COMPLEMENTOS	SIZE FORMATO	FINISH ACABADO	GROUP GRUPO
INOX CHROME LISTELO **7,5x60**	2.87" x 23.45" - 7,3 x 59,55 cm.	GRAFFIATO	G-93
INOX CHROME RODAPIÉ / BULLNOSE **7,5x60**	2.87" x 23.45" - 7,3 x 59,55 cm.	GRAFFIATO	G-115
INOX CHROME TACO / CHIP 7,5x7,5	2.87" x 2.87" - 7,3 x 7,3 cm.	GRAFFIATO	G-41

It is recommended to use fine grain grout or controlled granulometry (CG-2 according to EN 13888) without additives. Clean it immediately after grouting.
Se recomienda emplear materiales de rejunte de grano fino o granulometría controlada (CG-2 según EN 13888) sin aditivos. Limpiar inmediatamente después de rejuntado.

Private house - Spain - design: **RUSO INTERIORISME**
product: Inox chrome graffiato 30x60

INOX CHROME

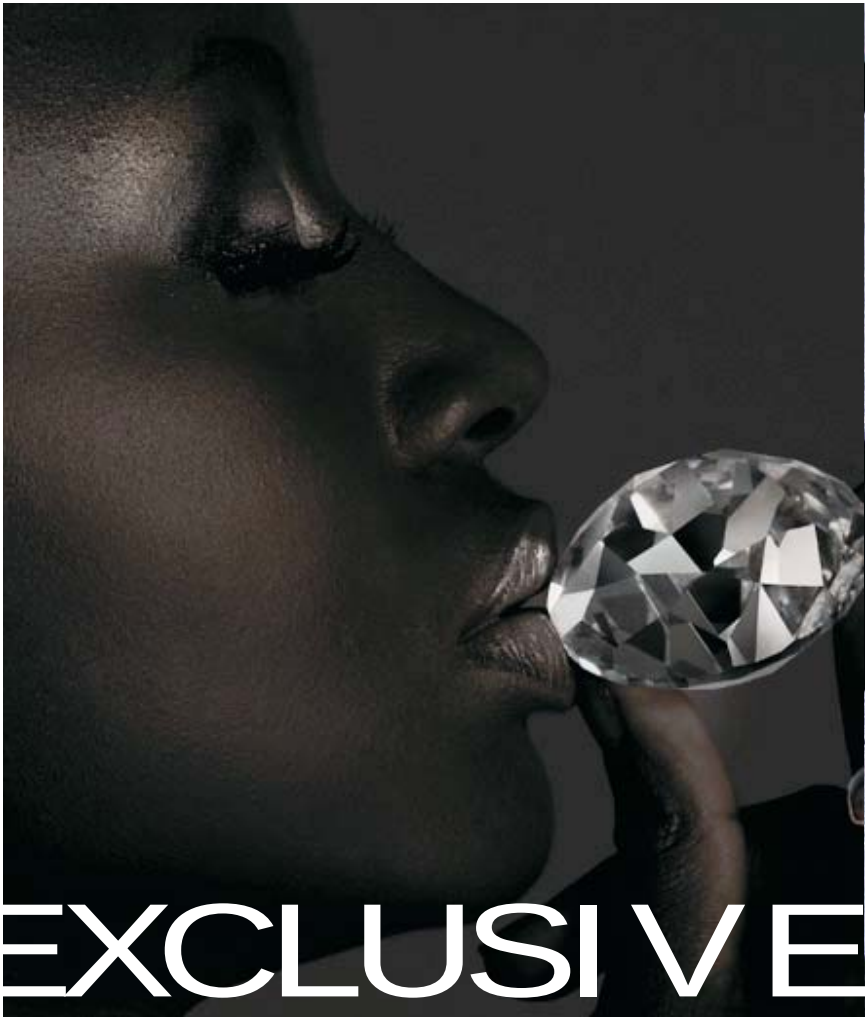

Inox chrome graffiato circle-4
23.45" x 23.45" - 59,55 x 59,55 cm
G-463

Inox chrome graffiato mosaico sin fin
3.84" x 11.71" - 9,74 x 29,75 cm
G-131

Acero lista 2,5x60*	**G-147**
Cristal glass lista 2,5x60*	**G-139**
Cristal negro lista 2,5x60*	**G-139**
Cristal azul lista 2,5x60*	**G-139**
Cristal plata lista 2,5x60*	**G-139**
Cristal rojo lista 2,5x60*	**G-139**
Cristal naranja lista 2,5x60*	**G-139**
Cristal pistacho lista 2,5x60*	**G-139**
Acero moldura 1,5x60*	**G-69**

Circle tornillo

Silver **G-63**
Gold **G-63**

Circle acero

Acero **G-63**

Circle glass

Negro **G-63**
Cristal **G-63**
Rojo **G-63**
Azul **G-63**

Circle cromatic

Azul **G-43**
Blanco **G-43**
Amarillo **G-43**

It is recommended to use fine grain grout or controlled granulometry (CG-2 according to EN 13888) without additives. Clean it immediately after grouting.
Se recomienda emplear materiales de rejunte de grano fino o granulometría controlada (CG-2 según EN 13888) sin aditivos. Limpiar inmediatamente después de rejuntado.

Esquire boutique - Russia
product: Inox chrome graffiato 60x60

Esquire boutique - Russia
product: Inox chrome graffiato 60x60

INOX COPPER

1

Inox serie **60x60**
(23.45" x 23.45" - 59,55 x 59,55 cm.)
Inox copper graffiato 60x60 **G-1532**

2

Inox serie **30x60**
(11.71" x 23.45" - 29,75 x 59,55 cm.)
Inox copper graffiato 30x60 **G-1486**

SPECIAL SIZES / FORMATOS ESPECIALES

Inox lista **15x60**
(5.80" x 23.45" - 14,74 x 59,55 cm.)
Inox copper graffiato lista 15x60 **G-131**

Inox lista **7,5x60**
(2.87" x 23.45" - 7,3 x 59,55 cm.)
Inox copper graffiato lista 7,5x60 **G-93**

SPECIAL PIECES / PIEZA ESPECIAL

Inox copper graffiato mosaico random
11.71" x 11.71" - 29,75 x 29,75 cm
G-1942

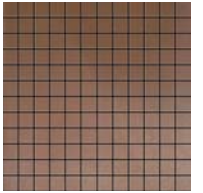

Inox copper graffiato mosaico 2,5x2,5
11.71" x 11.71" - 29,75 x 29,75 cm
G-1942

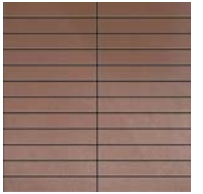

Inox copper graffiato mosaico 2,5x15
11.71" x 11.71" - 29,75 x 29,75 cm
G-1860

PRODUCTS TO BE CLEANED WITH PH NEUTRAL / LIMPIAR CON PRODUCTOS PH NEUTROS
SEE TECHNICAL CHARACTERISTICS ON PAGE 20- 21 / CONSULTAR CARACTERISTICAS TECNICAS EN PAG. 20 - 21
NON-GLAZED, RECTIFIED AND WITHOUT BEVEL EDGE FINISH PRODUCT / PRODUCTO NO ESMALTADO, RECTIFICADO Y NO BISELADO

ACCESORIES COMPLEMENTOS	SIZE FORMATO	FINISH ACABADO	GROUP GRUPO
INOX COPPER LISTELO **7,5x60**	2.87" x 23.45" - 7,3 x 59,55 cm.	GRAFFIATO	G-93
INOX COPPER RODAPIÉ / BULLNOSE **7,5x60**	2.87" x 23.45" - 7,3 x 59,55 cm.	GRAFFIATO	G-115
INOX COPPER TACO / CHIP 7,5x7,5	2.87" x 2.87" - 7,3 x 7,3 cm.	GRAFFIATO	G-41

It is recommended to use fine grain grout or controlled granulometry (CG-2 according to EN 13888) without additives. Clean it immediately after grouting.
Se recomienda emplear materiales de rejunte de grano fino o granulometría controlada (CG-2 según EN 13888) sin aditivos. Limpiar inmediatamente después de rejuntado.

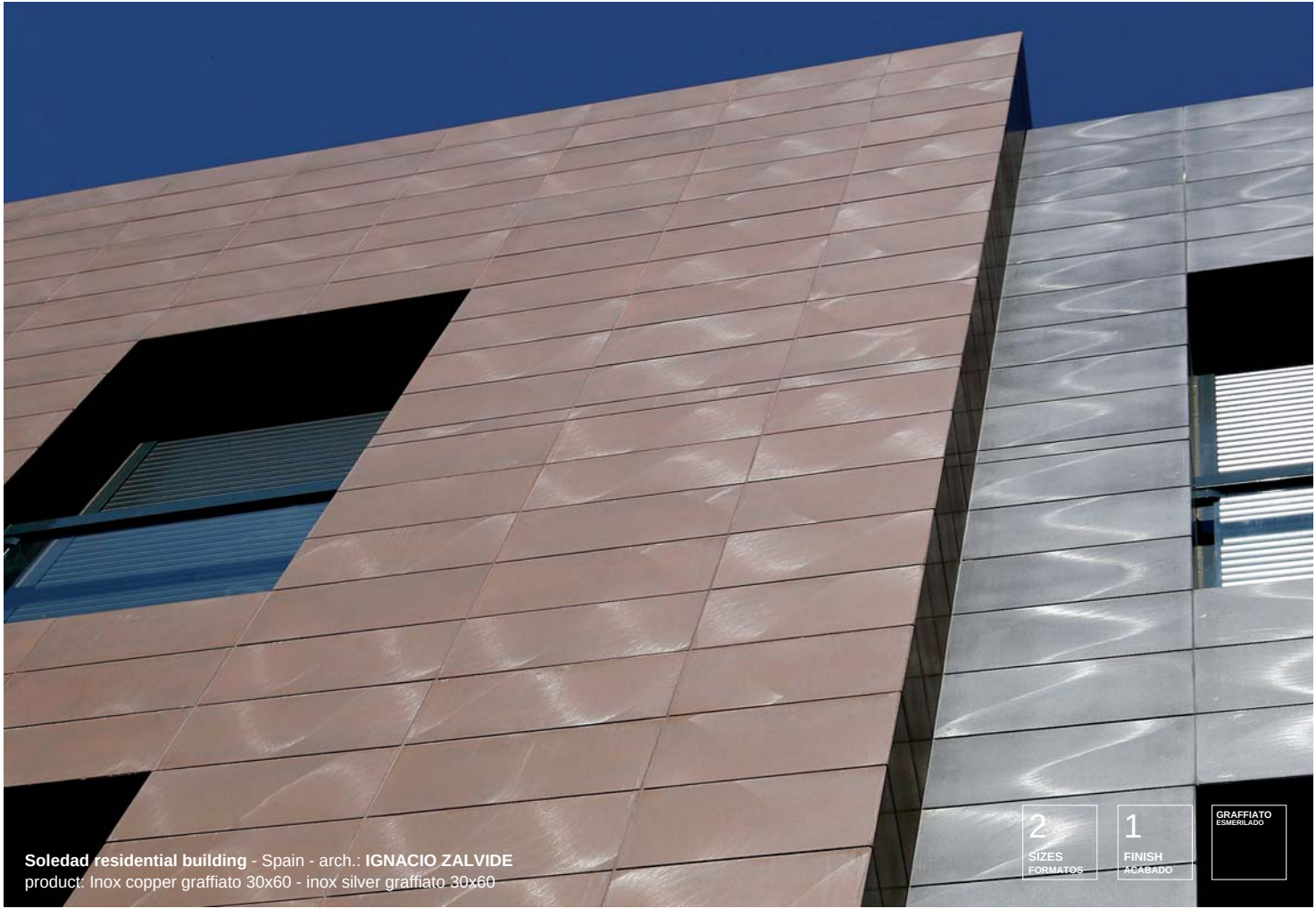

Soledad residential building - Spain - arch.: **IGNACIO ZALVIDE**
product: Inox copper graffiato 30x60 - inox silver graffiato 30x60

2
SIZES
FORMATOS

1
FINISH
ACABADO

GRAFFIATO
ESMERILADO

INOX COPPER

Inox copper graffiato circle-4
23.45" x 23.45" - 59,55 x 59,55 cm
G-463

Inox copper graffiato mosaico sin fin
3.84" x 11.71" - 9,74 x 29,75 cm
G-131

Acero lista 2,5x60*	**G-147**
Cristal glass lista 2,5x60*	**G-139**
Cristal negro lista 2,5x60*	**G-139**
Cristal azul lista 2,5x60*	**G-139**
Cristal plata lista 2,5x60*	**G-139**
Cristal rojo lista 2,5x60*	**G-139**
Cristal naranja lista 2,5x60*	**G-139**
Cristal pistacho lista 2,5x60*	**G-139**
Acero moldura 1,5x60*	**G-69**

Circle tornillo

Silver **G-63**
Gold **G-63**

Circle acero

Acero **G-63**

Circle glass

Negro **G-63**
Cristal **G-63**
Rojo **G-63**
Azul **G-63**

Circle cromatic

Azul **G-43**
Blanco **G-43**
Amarillo **G-43**

It is recommended to use fine grain grout or controlled granulometry (CG-2 according to EN 13888) without additives. Clean it immediately after grouting.
Se recomienda emplear materiales de rejunte de grano fino o granulometría controlada (CG-2 según EN 13888) sin aditivos. Limpiar inmediatamente después de rejuntado.

Plaza Mall - Gyor (Hungary)
product: Inox copper graffiato 30x60

INOX GOLD

1

Inox serie **60x60**
(23.45" x 23.45" - 59,55 x 59,55 cm.)
Inox gold graffiato 60x60 **G-1532**

2

Inox serie **30x60**
(11.71" x 23.45" - 29,75 x 59,55 cm.)
Inox gold graffiato 30x60 **G-1486**

SPECIAL SIZES / FORMATOS ESPECIALES

Inox lista **15x60**
(5.80" x 23.45" - 14,74 x 59,55 cm.)
Inox gold graffiato lista 15x60 **G-131**

Inox lista **7,5x60**
(2.87" x 23.45" - 7,3 x 59,55 cm.)
Inox gold graffiato lista 7,5x60 **G-93**

SPECIAL PIECES / PIEZA ESPECIAL

Inox gold graffiato mosaico random
11.71" x 11.71" - 29,75 x 29,75 cm
G-1942

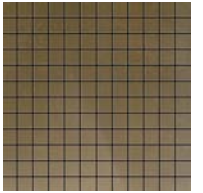

Inox gold graffiato mosaico 2,5x2,5
11.71" x 11.71" - 29,75 x 29,75 cm
G-1942

Inox gold graffiato mosaico 2,5x15
11.71" x 11.71" - 29,75 x 29,75 cm
G-1860

PRODUCTS TO BE CLEANED WITH PH NEUTRAL / LIMPIAR CON PRODUCTOS PH NEUTROS
SEE TECHNICAL CHARACTERISTICS ON PAGE 20- 21 / CONSULTAR CARACTERISTICAS TECNICAS EN PAG. 20 - 21
NON-GLAZED, RECTIFIED AND WITHOUT BEVEL EDGE FINISH PRODUCT / PRODUCTO NO ESMALTADO, RECTIFICADO Y NO BISELADO

ACCESORIES COMPLEMENTOS	SIZE FORMATO	FINISH ACABADO	GROUP GRUPO
INOX GOLD LISTELO **7,5x60**	2.87" x 23.45" - 7,3 x 59,55 cm.	GRAFFIATO	G-93
INOX GOLD RODAPIÉ / BULLNOSE **7,5x60**	2.87" x 23.45" - 7,3 x 59,55 cm.	GRAFFIATO	G-115
INOX GOLD TACO / CHIP 7,5x7,5	2.87" x 2.87" - 7,3 x 7,3 cm.	GRAFFIATO	G-41

It is recommended to use fine grain grout or controlled granulometry (CG-2 according to EN 13888) without additives. Clean it immediately after grouting.
Se recomienda emplear materiales de rejunte de grano fino o granulometría controlada (CG-2 según EN 13888) sin aditivos. Limpiar inmediatamente después de rejuntado.

Fashion boutique - design: **APAVISA design team**
product: Inox gold graffiato 30x60 - Inox gold graffiato mosaico 2,5x2,5

2	1	GRAFFIATO ESMERILADO
SIZES FORMATOS	FINISH ACABADO	

INOX GOLD

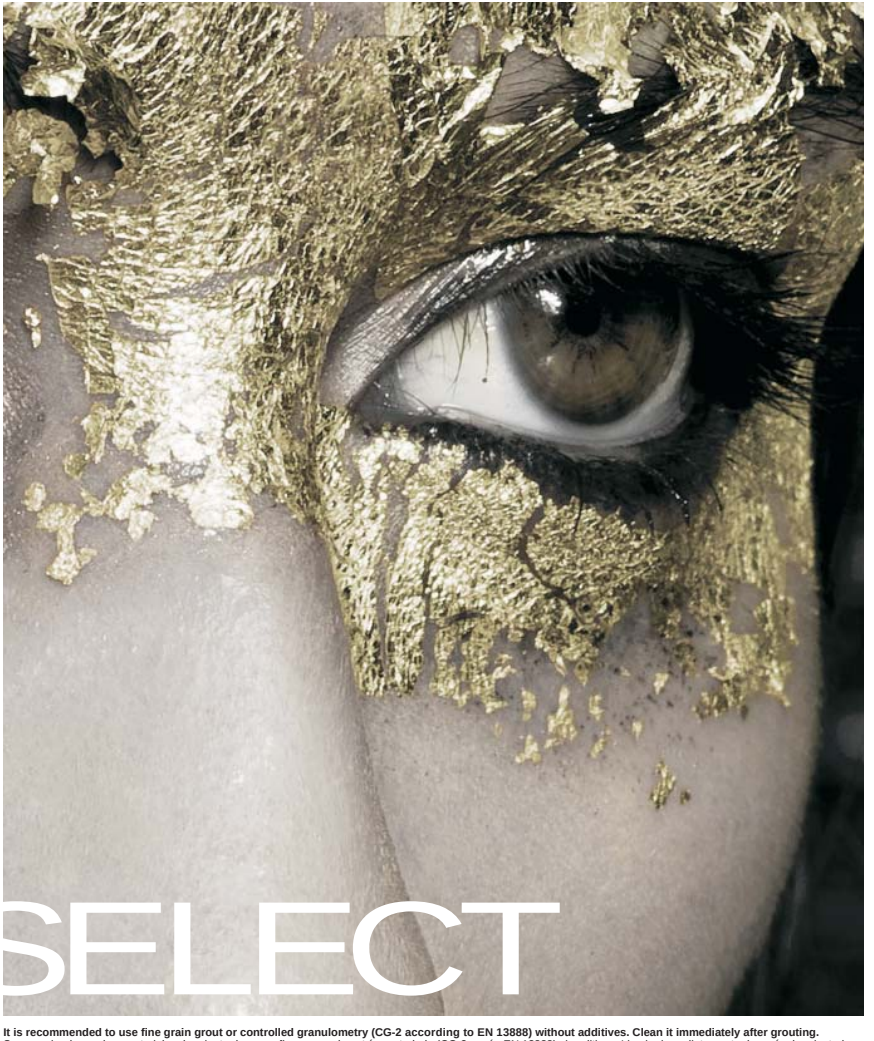

Inox gold graffiato circle-4
23.45" x 23.45" - 59,55 x 59,55 cm
G-463

Inox gold graffiato mosaico sin fin
3.84" x 11.71" - 9,74 x 29,75 cm
G-131

Acero lista 2,5x60*	**G-147**
Cristal glass lista 2,5x60*	**G-139**
Cristal negro lista 2,5x60*	**G-139**
Cristal azul lista 2,5x60*	**G-139**
Cristal plata lista 2,5x60*	**G-139**
Cristal rojo lista 2,5x60*	**G-139**
Cristal naranja lista 2,5x60*	**G-139**
Cristal pistacho lista 2,5x60*	**G-139**
Acero moldura 1,5x60*	**G-69**

Circle tornillo

Silver **G-63**
Gold **G-63**

Circle acero

Acero **G-63**

Circle glass

Negro **G-63**
Cristal **G-63**
Rojo **G-63**
Azul **G-63**

Circle cromatic

Azul **G-43**
Blanco **G-43**
Amarillo **G-43**

It is recommended to use fine grain grout or controlled granulometry (CG-2 according to EN 13888) without additives. Clean it immediately after grouting.
Se recomienda emplear materiales de rejunte de grano fino o granulometría controlada (CG-2 según EN 13888) sin aditivos. Limpiar inmediatamente después de rejuntado.

Plaza Mall - Gyor (Hungary)
product: Inox copper graffiato 30x60

Piloda group offices - Afragola (Napoli) Italy - design: **STUDIO GIORDANO**
product: Inox chrome graffiato 60x60

RECOMMENDED INFORMATION FOR THE INOX COLLECTION

Product composed of metallic particles that recreates the authenticity of natural steel, that due to external factors can display progressive aging. This material offers a steel look with a random machined effect between pieces, which with time can increase due to their use.

INFORMACIÓN RECOMENDADA PARA LA **COLECCIÓN INOX**

Producto compuesto de partículas metálicas que recrea la autenticidad del acero natural, que debido a factores externos puede presentar un envejecimiento progresivo. Material que ofrece diferentes frecuencias de rayado entre piezas y que a su vez puede incrementar su rayado debido al uso.

EMPFOHLENE INFORMATION FÜR **KOLLEKTION INOX**

Produkt bestehend aus Metallpartikeln welche die Echtheit des Edelstahls nachbilden und somit durch externe Faktoren eine progressive Veralterung aufweisen kann. Material zeigt mit unterschiedlicher Häufigkeit Polierstreifen in den einzelnen Platten die sich mit der Zeit durch den Gebrauch intensivieren können.

RECOMMANDATIONS POUR LA **COLLECTION INOX**

Produit composé de particules métalliques qui permettent de recréer l´authenticité de l´acier naturel et qui en raison de facteurs externes peut présenter un vieillissement progressif. Ce matériel offre un aspect brossé volontaire et aléatoire d´une pièce à l´autre dont les rayures vont s´accentuer en fonction de l´usage.

ISTRUZIONI RACCOMANDATE PER LA **SERIE INOX**

Il prodotto è composto di particolari metalli che ricreano la unicità dell´acciaio naturale e che a causa di fattori esterni possono dare luogo ad un invecchiamento progressivo del prodotto. Questo materiale presenta differenti effetti di graffiatura fra singoli pezzi che possono aumentare conseguentemente al suo utilizzo.

INFORMAÇÃO RECOMENDADA PARA A **COLECÇÃO INOX**

Produto composto por particulas metálicas que recreia a autenticidade do acço natural, que devido a factores externos pode apresentar um envelhecimento progressivo. Material que oferece diferentes intensidades de raiado entre as peças e que, por sua vez, pode ser intensificado devido ao uso.

ОСОБЫЕ ЗАМЕЧАНИЯ ДЛЯ КОЛЛЕКЦИИ INOX

Для воссоздания неповторимости натуральной стали, в состав данного материала входят оригинальные металлические частицы, которые под влиянием внешних воздействий, могут проявлять признаки прогрессивного старения. Материал подвержен специальной обработке, образующей круговые царапины, которые также могут формироваться при его дальнейшей эксплуатации.

CHEMICAL RESISTANCE / EN-14411 anexe G / Test UNE-EN-ISO 10545

RESISTENCIA A PRODUCTOS QUÍMICOS / EN-14411 anexo G / Ensayo UNE-EN-ISO 10545

TEST SOLUTIONS SOLUCIONES DE ENSAYO	**CLASSIFICATION** CLASIFICACIÓN	**VISUAL CHANGES** CAMBIOS VISIBLES OBSERVADOS
House hold chemicals Productos domésticos de limpieza		
Ammonium Chloride / Cloruro Amónico	**GA(V)**	**Slight change in appearance** / Ligero cambio de aspecto
Swimming pool salts Aditivos para agua de piscinas		
Sodium Hypochlorite / Hipoclorito Sódico	**GA**	**No visible effects** / Sin efectos visibles
Acids and Alkalis (Low concentrations) Ácidos y Alcalis (Baja concentración)		
Hydrochloric Acid / Acido Clorhídrico	**GLA (V)**	**Slight change in appearance** / Ligero cambio de aspecto
Citric Acid / Acido Cítrico	**GLA (V)**	**Slight change in appearance** / Ligero cambio de aspecto
Potassium Hydroxide / Hidróxido Potásico	**GLA (V)**	**Slight change in appearance** / Ligero cambio de aspecto
Acids and Alkalis (High concentrations) Ácidos y Alcalis (Alta concentración)		
Hydrochloric Acid / Acido Clorhídrico	**GHB (V)**	**Definite change in appearance** / Clara modificación de aspecto
Lactic Acid / Acido Láctico	**GHA (V)**	**Slight change in appearance** / Ligero cambio de aspecto
Potassium Hydroxide / Hidróxido Potásico	**GHA (V)**	**Slight change in appearance** / Ligero cambio de aspecto

CHEMICAL RESISTANCE / ASTM C 650

RESISTENCIA A PRODUCTOS QUÍMICOS / ASTM C 650

Acid 10% HCL / Ácido 10% HCL	**Affected Surface** / Superficie afectada
Alkali 10% KOH / Alkali 10% KOH	**Affected Surface** / Superficie afectada

No established criteria for acceptable limits / Ningún resultado establecido para límites aceptables.

INOX collection

PRICE GROUPS / GRUPOS DE PRECIO

INOX SERIE 60X60 / SERIE INOX 60X60		SILVER	CHROME	COPPER	GOLD
BASE 60X60	23.45” x 23.45” - 59,55 x 59,55 cm.	1532	1532	1532	1532
PELDAÑO 60X60	23.45” x 23.45” - 59,55 x 59,55 cm.	401	401	401	401
PELDAÑO ANGULO 60X60	23.45” x 23.45” - 59,55 x 59,55 cm.	431	431	431	431
PELDAÑO TOP-60	23.45” x 23.45” - 59,55 x 59,55 cm.	559	559	559	559
PELDAÑO TOP ANG-60	23.45” x 23.45” - 59,55 x 59,55 cm.	645	645	645	645
PELDAÑO GRAD-60	23.45” x 23.45” - 59,55 x 59,55 cm.	645	645	645	645
PELDAÑO GRAD ANG 60X60	23.45” x 23.45” - 59,55 x 59,55 cm.	657	657	657	657
INOX SERIE 30X60 / SERIE INOX 30X60		SILVER	CHROME	COPPER	GOLD
BASE 30X60	11.71” x 23.45” - 29,75 x 59,55 cm.	1486	1486	1486	1486
PELDAÑO-30 30X60	11.71” x 23.45” - 29,75 x 59,55 cm.	265	265	265	265
PELDAÑO-60 30X60	11.71” x 23.45” - 29,75 x 59,55 cm.	265	265	265	265
PELDAÑO ANGULO 30X60	11.71” x 23.45” - 29,75 x 59,55 cm.	283	283	283	283
PELDAÑO TOP-30 30X60	11.71” x 23.45” - 29,75 x 59,55 cm.	443	443	443	443
PELDAÑO TOP-60 30X60	11.71” x 23.45” - 29,75 x 59,55 cm.	443	443	443	443
PELDAÑO TOP ANGULO 30X60	11.71” x 23.45” - 29,75 x 59,55 cm.	543	543	543	543
PELDAÑO GRAD-30 30X60	11.71” x 23.45” - 29,75 x 59,55 cm.	543	543	543	543
PELDAÑO GRAD-60 30X60	11.71” x 23.45” - 29,75 x 59,55 cm.	543	543	543	543
PELDAÑO GRAD ANG 30X60	11.71” x 23.45” - 29,75 x 59,55 cm.	609	609	609	609
INOX SPECIAL PIECES / PIEZAS ESPECIALES INOX		SILVER	CHROME	COPPER	GOLD
LISTA 15X60	5.80” x 23.45” - 14,74 x 59,55 cm.	131	131	131	131
LISTA 7,5X60	2.87” x 23.45” - 7,3 x 59,55 cm.	93	93	93	93
RODAPIE 7,5X60	2.87” x 23.45” - 7,3 x 59,55 cm.	115	115	115	115
TACO 7,5X7,5	2.87” x 2.87” - 7,3 x 7,3 cm.	41	41	41	41
MOSAICO 2,5X2,5	11.71” x 11.71” - 29,75 x 29,75 cm.	1942	1942	1942	1942
MOSAICO 2,5X15	11.71” x 11.71” - 29,75 x 29,75 cm.	1860	1860	1860	1860
MOSAICO SIN FIN 10x30	3.84” x 11.71” - 9,74 x 29,75 cm.	131	131	131	131
MOSAICO RANDOM	11.71” x 11.71” - 29,75 x 29,75 cm.	1942	1942	1942	1942
CIRCLE-4 60X60	23.45” x 23.45” - 59,55 x 59,55 cm.	463	463	463	463

*PLEASE, CONSULT GENERAL PACKING LIST IN GENERAL CATALOGUES OR ON OUR WEB SITE www.apavisa.com / * POR FAVOR, CONSULTEN LA LISTA GENERAL DE EMBALAJES EN NUESTROS CATÁLOGOS GENERALES O NUESTRA PÁGINA WEB www.apavisa.com

INOX collection. TECHNICAL CHARACTERISTICS / Colección INOX. CARACTERÍSTICAS TÉCNICAS

TECHNICAL CHARACTERISTICS CARACTERÍSTICAS TÉCNICAS	**STANDARD TEST METHOD** MÉTODO DE LA NORMA	**STANDARD PRESCRIBED VALUES** VALOR PRESCRITO POR LA NORMA	**APAVISA VALUE** VALOR APAVISA
MEASUREMENTS SURFACE APPEARANCE / DIMENSIONES Y ASPECTO SUPERFICIAL			
LENGTH AND WIDTH / LONGITUD Y ANCHURA	UNE - EN ISO 10545 - 2	+/- 0.6 % max	+/- 0.1 %
THICKNESS / ESPESOR	UNE - EN ISO 10545 - 2	+/- 5.0 % max	+/- 2.0 %
ORTHOGONALITY / ORTOGONALIDAD	UNE - EN ISO 10545 - 2	+/- 0.6 % max	+/- 0.2 %
SURFACE FLATNESS / PLANITUD DE SUPERFICIE	UNE - EN ISO 10545 - 2	+/- 0.5 % max	+/- 0.2 %
PHYSICAL PROPERTIES / PROPIEDADES FÍSICAS			
WATER ABSORPTION / ABSORCIÓN DE AGUA	UNE - EN ISO 10545 - 3	≤ 0.5 %	+/- 0.1 %
BENDING RESISTANCE / RESISTENCIA A LA FLEXIÓN	UNE - EN ISO 10545 - 4	≥ 27 N/mm²	61 N/mm²
SURFACE SCRATCH RESISTANCE / DUREZA AL RAYADO SUPERFICIAL	EN 101	≥ MOHS 6	MOHS 5
RESISTANCE TO ABRASION / RESISTENCIA A LA ABRASIÓN	UNE - EN ISO 10545 - 6	≤ 205 mm³	141 mm³
THERMAL EXPANSION COEFFICIENT / COEF. DE DILATACIÓN TÉRMICA	UNE - EN ISO 10545 - 8	≤ 9 MK^{-1}	6,3 MK^{-1}
TEMPERATURE SHOCK RESISTANCE / RESISTENCIA AL CHOQUE TERMICO	UNE - EN ISO 10545 - 9	NO SURFACE DEFECTS SHOULD BE VISIBLE NO DEBE PRESENTAR DEFECTOS VISIBLES	DURABLE / Resistente
RESISTANCE TO COLD / RESISTENCIA A LA HELADA	UNE - EN ISO 10545 - 12	NO SURFACE DEFECTS OR CRACKS SHOULD BE VISIBLE NO DEBE PRESENTAR DEFECTOS O ROTURAS VISIBLES	ANTI-ICE / Antihielo
ANTI - SLIP / ANTIDESLIZAMIENTO	DIN 51130		
COLOUR RESISTANCE TO LIGHT / RESISTENCIA DEL COLOR A LA LUZ	DIN 51094	THERE SHOULD BE NO COLOUR VARIATIONS NO DEBE PRESENTAR VARIACIONES DE COLOR	NO ALTERATIONS
CHEMICAL PROPERTIES / PROPIEDADES QUÍMICAS			
CHEMICAL RESISTANCE / RESISTENCIA QUÍMICA	UNE - EN ISO 10545 - 13	THERE SHOULD BE NO VISIBLE CHANGES NO DEBE PRESENTAR ALTERACIONES VISIBLES A LOS ATAQUES QUÍMICOS	SEE PAGE 21 CONSULTAR PÁGINA 21
RESISTANCE TO STAINING / RESISTENCIA A LAS MANCHAS	UNE - EN ISO 10545 - 14		VISIBLE DEFECTS CON DEFECTOS VISIBLES

* Test done in Inox silver graffiato 30x60. Average test result value on October 2006. Consult specific product test result value before supplying. Possibility of other tests by request.

* Prueba realizada sobre el producto inox silver graffiato 30x60. Valor de media a fecha Octubre de 2006. Consultar valor de un producto específico antes del suministro. Posibilidad de realizar ensayos diferentes.

MEMBER OF U.S. GREEN BUILDING COUNCIL / MIEMBRO DEL CONSEJO CONSTRUCCIÓN VERDE DE ESTADOS UNIDOS

The USGBC (U.S. Green Building Council), with more than 15,000 member organisations from the construction industry, works to promote buildings that are environmentally friendly, productive and healthy locations where to live and work.

El USGBC (U.S. Green Building Council), con más de 15.000 organizaciones miembros de todos los sectores de la construcción, trabaja para promover los edificios que son medioambientalmente responsables, rentables y lugares sanos donde vivir y trabajar.

Distributed by - Distribuido por - Distribuito da - Vertrieben durch - Distribue par

APAVISA
PORCELÁNICO

Ctra. Castellón - San Juan de Moró, hm. 7,5 - 12130 SAN JUAN DE MORÓ (Castellón) Spain
Tel. +34 964 701 120 - Export Fax +34 964 701 067 - Fax Nacional 964 701 195 - info@apavisa.com
www.apavisa.com

PLEASE RECYCLE WHEN OBSOLETE
POR FAVOR RECLICAR CUANDO QUEDE OBSOLETO
WENN NICHT MEHR AKTUELL, RECYCELN
PER FAVORE RICICLARLO QUANDO VECCHIO
S'IL VOUS PLAIT, MERCI DE RECYCLER

I4 / 0210